Tenda

sua próxima conquista

Book de Investimento

Regional: BA

Projeto: Santorini Prime

Data Comitê: 14/11/2025

Questionamentos Comitê Digital 14.11.2025

Nome	Santorini Prime - Ampliado de Investimento	Observação - Santorini Prime
Fabricio Quesiti Arrivabene	Aprovado	ok
Andre Luis Menegazzo Padilha	Aprovado	ok
Alejandro Octavio Abiusi	Aprovado	ok
Renan Barbosa Sanches	Aprovado	ok
Luiz Mauricio de Garcia Paula	Aprovado	ok
Alexandre Regis de Oliveira	Aprovado	ok
Amanda da Silva Bezerra	Manter voto anterior (caso esteja votando pela 2ª vez)	ok
Rodrigo Osmo	Discutir em comitê	(1) Eu fiquei confuso com a precificação da unidade com vaga. Eu havia entendido, originalmente, que tínhamos usado o Jd. Armação como referência, e que precisaríamos vender somente 2uh/mês do Santorini nessa tipologia com vaga, podendo praticar um preço raso de R$416K. Porém, aparentemente não é isso. Qual é o VSO projetado para unidades somente com vaga no Santorini (sem varanda)? Qual é o valor estimado pelo Vision para essas unidades (dado esse VSO), ignorando o Jd. Armação como referência? Qual preço raso usamos para a viabilidade?

Respostas Comitê

Questionamento Comitê Osmo: (1) Eu fiquei confuso com a precificação da unidade com vaga. Eu havia entendido, originalmente, que tínhamos usado o Jd. Armação como referência, e que precisaríamos vender somente 2uh/mês do Santorini nessa tipologia com vaga, podendo praticar um preço raso de R$416K. Porém, aparentemente não é isso. Qual é o VSO projetado para unidades somente com vaga no Santorini (sem varanda)? Qual é o valor estimado pelo Vision para essas unidades (dado esse VSO), ignorando o Jd. Armação como referência? Qual preço raso usamos para a viabilidade?

R1:O Projeto Santorini Prime conta com varanda em 100% das fachadas, portanto não existe a tipologia "Com Vaga e Sem Varanda".

A tabela a seguir apresenta as simulações elaboradas a partir do projeto referência (Armação Prime) e do modelo Vision, permitindo comparar:
As precificações reais do Armação Prime;
As precificações ajustadas pela equiparação de VSO para o Armação Prime;
As estimativas do Vision para o Santorini Prime, considerando cenários com e sem varanda.

Na simulação "Armação Prime (Equip. VSO)", utilizamos as vendas efetivas do Armação Prime como base, redistribuindo as rendas para equalizar o VSO entre unidades com e sem vaga. O valor de R$ 416 mil observado no cenário real reflete a escassez de unidades com vaga naquele projeto, o que elevou o preço relativo dessa tipologia.

Por fim, os preços adotados na **viabilidade do Santorini Prime** são aqueles apresentados na coluna **"Santorini Prime (Com Varanda)"**.

.

		Jd. Armação Prime (Real) Referência			Jd. Armação Prime (Equip. VSO) Referência			Santorini (Sem varanda) Vision			Santorini (Com varanda) Vision		
Tipologia	Avaliação	Renda	Raso	VSO	Renda	Raso	VSO	Renda	Raso	VSO	Renda	Raso	VSO
Sem vaga	325.000	7.060	309.158	32	6.983	308.759	13	7.087	309.468	13	7.189	320.468	13
Com vaga	375.000	13.709	416.236	2	8.046	342.374	22	7.925	339.612	22	8.509	350.612	22
Obs: M	**Dif**	**6.649**	**107.078**	**-30**	**1.063**	**33.615**	**9**	**838**	**30.144**	**9**	**1.320**	**30.144**	**9**

Questionamentos Comitê Digital 03.11.2025

Nome	Santorini Prime - Ampliado de Investimento	Observação - Santorini Prime
Fabricio Quesiti Arrivabene	Aprovado	Ok
Alejandro Octavio Abiusi	Aprovado	ok
Alexandre Regis de Oliveira	Aprovado	ok
Renan Barbosa Sanches	Discutir em comitê	Pfv informar qual o preço mínimo para entregar a LI de 20, de forma a termos uma visão do quão resiliente o projeto é
Luiz Mauricio de Garcia Paula	Discutir em comitê	como conciliar os diferentes valores atribuídos ao terreno que aparecem ao longo da apresentação? Mesmo no One page, temos um valor líquido diferente. Quais foram os diferenciais que permitiram levarmos o terreno na disputa com terreno foi disputado com a MRV, Moura Dubeux e
Amanda da Silva Bezerra	Aprovado	ok
Andre Luis Menegazzo Padilh	Aprovado	ok
Rodrigo Osmo	Discutir em comitê	1. Temos alguma margem de segurança no orçamento do predio garagem (por ser uma novidade na BA)? 2. Parece haver algum bug no vision: unidade com vaga está muito mais cara que “com vaga + varanda”. Imagino que seja porque Vision atribui renda enorme possivel para a unidade com vaga, pois precisamos vender somente 2 por mês. Como ficaria a viabilidade se corrigíssemos para essa distorção?

Respostas Comitê

Questionamento Comitê Renan: 1) Qual o preço mínimo para entregar a LI de 20, de forma a termos uma visão do quão resiliente o projeto é?

R1: Conforme tabela abaixo, considerando os mesmos parâmetros do cenário aprovação, para alcançar uma LI de 20%, o preço médio deve ser de R$327.573,03. Podemos optar também por retirar o edifício garagem, trabalhando com um projeto de percentual de 19% de vagas, entregando a LI de 20%, com o preço médio de R$302.283,62.

.

	Cenário Comitê	Cenário Hipotético
Preço médio	R$ 353.573,03	R$ 327.573,03
LI	24,17%	20,02%
Margem Bruta Econômica	46,38%	41,80%
Payback	20	21

	Cenário Comitê	Cenário sem Ed. Garagem
Preço médio	R$ 353.573,03	R$ 302.283,62
LI	24,17%	20,01%
Margem Bruta Econômica	46,38%	41,21%
Payback	20	21

Respostas Comitê

Questionamento Comitê Luiz Mauricio: 1) Como conciliar os diferentes valores atribuídos ao terreno, que aparecem ao longo da apresentação? Mesmo no One page, temos um valor líquido diferente.

R1: O valor total do negócio assinado na primeira opção de compra, em outubro/2024, é de **R$ 33.290.566,00**. Reajustando por IPCA da data da opção de compra até a data atual, obtemos **R$ 35.289.225,00**. Acordamos com o proprietário que desse valor seriam abatidos **R$ 10.000.000,00** relativos à dívida de IPTU, resultando em um novo valor de negócio de **R$25.289.225,00**. No cenário aprovação, estamos considerando que esses 10MM serão pagos na escritura, apesar de termos uma previsão de redução desse valor estimada em 3,68MM e parcelamento de parte desse débito, utilizando transcon, conforme cenário previsto do One page.

Questionamento Comitê Luiz Mauricio: 2) Quais foram os diferenciais que permitiram levarmos o terreno na disputa com a MRV, Moura Dubeux e Direcional?

R2: De acordo com o proprietário, além da relação de confiança, segurança e credibilidade que mantemos desde o início de 2024, apresentamos soluções que se destacaram na negociação do terreno:

- Aplicamos uma estratégia diferenciada para o pagamento do IPTU, utilizando o benefício obtido por meio da inscrição do PPI em 2024, o que resultou em uma redução expressiva da dívida.
- Propusemos o parcelamento do terreno em três condomínios, ajustando estrategicamente o projeto para permitir a continuidade das atividades econômicas (motel).
- Garantimos conforto e segurança na manutenção do negócio, fundamentados pelo Market share e pela agilidade nas vendas da Tenda em Salvador.

Respostas Comitê

Questionamento Comitê Rodrigo Osmo: 1) Temos alguma margem de segurança no orçamento do prédio garagem (por ser uma novidade na BA)?

R1: Sim. Realizamos cotações com os principais fornecedores de mão de obra e materiais para o Ed. Garagem da Bahia, de modo a definir o orçamento da estrutura sem negociar os valores o que nos garante uma margem para futuras negociações. Quanto as outras disciplinas principais como instalações, impermeabilização e elevadores, utilizamos números mais conservadores que entendemos que ao longo do desenvolvimento dos projetos e das futuras cotações serão otimizados.

Questionamento Comitê Rodrigo Osmo: 2) Parece haver algum bug no vision: unidade com vaga está muito mais cara que "com vaga + varanda". Imagino que seja porque Vision atribui renda enorme possível para a unidade com vaga, pois precisamos vender somente 2 por mês. Como ficaria a viabilidade se corrigíssemos para essa distorção?

R2: O slide de simulação de preço apresenta um comparativo entre o Vision e o empreendimento de referência (Jardim Armação Prime), que não possui varanda. A diferença entre os preços ocorre porque o Jardim Armação Prime performa com um delta superior a 100 mil nas unidades com vaga, porém com um volume de vendas significativamente menor que o projetado para o Santorini (VSO de 22 unidades). Por esse motivo, o Vision não aplicou o mesmo delta de preço para o Santorini, adotando uma diferença de 30 mil entre as unidades com e sem vaga.

Projeto	Jardim Armação*	Santorini
Tipologia	Com Vaga	Com Vaga + Varanda
Preço Raso	416.236	350.612
Preço de Venda	439.098	368.991
VSO	2	22

*Jardim Armação não tem varanda

One page – Santorini Prime

Cidade	Salvador	**Mancha de demanda**	BA - SSAA - Salvador alta
Regional	BA	**Cluster MPR**	5 - Roxo
Cenário de Aprovação	Aprovação	**Tipo de Aprovação**	Consolidado
Fase Anterior	N/A		
Tipo de Comitê	Investimento	**Versão da VF**	Versão 1.0: Out

Unidades (Fases)	925 (2)	**CA Máx | Proj**	3,0 | 2,1
Unidades com Vaga (%)	432 (47%)	**Escritura | Lançamento**	out/26 | nov/26
Unidades com Varandas (%)	873 (94%)	**Tipologia**	F2E - Concreto

Valor Líquido do Terreno (% VGV)	25.289 (7,7%)	**Un. Perm. Fís (% Ter)**	0 (0,0%)
Cash (Correção)	25.289 (IPCA)	**%VGV Perm Fin Líquida (% Ter)**	0,0% (0,0%)
Valor R$/m²	1.846	**VAR (%VGV)**	000 (0,0%)

Custo Construção (%VGV)	105.691 (32,3%)	**Indireto Unit.**	19.240
Prazo da Obra (meses)	19	**Torre Unit.**	60.017
Custo Total Unit. (LPU):	114.261 (94 R01)	**Infra Unit.**	12.713
Início de Obra	mai-27	**Fundação Unit.**	7.986

Preço Nominal Unit.	353.573	**VSO**	26
Preço Raso Unit.	333.894	**Referência**	Vision
Avaliação Unit.	348.351	**Renda (% em RET 1%)**	7.999 (0,0%)

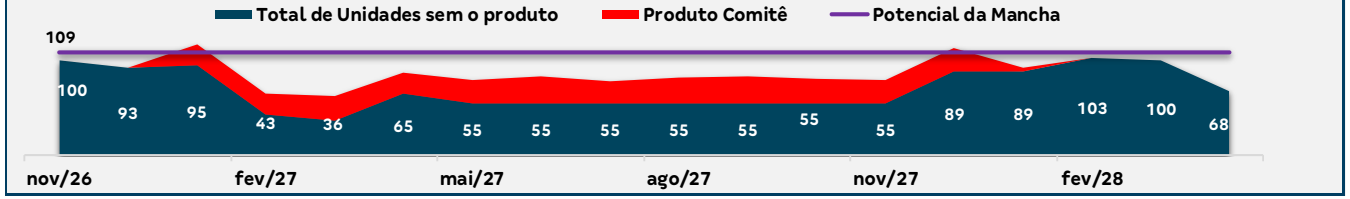

LI Ajustada (Régua):	**23,4% (20,0%)**	***Penalty* em LI (%Varanda > 50%):**	**-0,8%**
LI (Régua):	**24,2%**	**Margem Bruta Econômica:**	46,4%
LI Resiliência:	13,9% (N/A)	**Margem Rasa Econômica:**	42,8%
Margem Bruta REF:	50,5%	**Margem Contribuição Econômica:**	33,9%
Margem Rasa REF:	**47,5%**	**Exposição (% VGV):**	45.316 (13,3%)
TIR:	86,4%	**VGV Total:**	**327.055**
Payback Contingente (21 m) :	**20 m/ (-1 m)**	**Ger. Caixa 12 meses (R$):**	(19.059)
Payback Consolidado:	21	**Ger. Caixa 24 meses (R$):**	(45.316)

[1] Localização

- O terreno está a 800m do Jardim Armação Prime, e a 400m da praia. Encontra-se em uma das melhores localizações de Salvador, zona de franca expansão, com produtos de médio e alto padrão, com infraestrutura completa e fácil deslocamento a pé, estando a: 5 minutos da praia do Jardim de Alah; 5 minutos de hipermercados; 10 minutos do Centro de Convenções; menos de 5 minutos de escolas e posto de saúde; além de outras opções de serviços (farmácias, academias, bares e restaurantes) do Bairro Jardim Armação.
- **O terreno foi disputado com a MRV, Moura Dubeux e Direcional.**

[2] Condição comercial

- O negócio como um todo corresponde a uma área de 39.925,78m², distribuída em 03 condomínios, totalizando 2.700 uh, que equivale a 1 bilhão em VGV.
- Neste momento, estamos trazendo para investimento apenas o condomínio 01, Santorini Prime, sem a obrigação de adquirir os condomínios 02 e 03, que serão opcionados simultaneamente ao contrato do 1ª condomínio, mantendo todo o terreno travado com a TENDA.
- O valor do negócio referente ao condomínio 01 é de R$33.290.566,00 em cash. O valor atual da viabilidade considera o reajuste por IPCA desde a assinatura da opção em Out/2024, sendo: R$4.449.326, na assinatura da escritura e o saldo em 26 parcelas de R$724.663,07 nos meses subsequentes, somados ao pagamento de uma dívida de IPTU dos proprietários no valor estimado de 10MM, após benefício do PPI (programa de pagamento incentivado) da prefeitura.
- **O cenário para aprovação** considera o pagamento da dívida full do IPTU pós benefício (10MM) no ato da escritura. O cenário previsto considera uma redução de aproximadamente 2MM desse valor, conforme expectativa de escritório especializado, além de pagamento parcelado da seguinte forma: 30% no ato da escritura e 70% em Transcon (transferência do direito de construir), que via de regra conseguimos uma negociação de deságio de 30% do valor, e pagamento parcelado em 24 vezes, conforme permite a lei do programa da prefeitura. Comparativo entre os cenários conforme tabela abaixo:

Cenário Aprovação		
Valor do Negócio		R$ 33.290.566
Ato da Escritura	1ª Parcela	R$ 4.449.326
	IPTU Cash	R$ 3.000.000
	IPTU Transcon	R$ 7.000.000
26x	Fluxo Mensal Cash	R$ 724.663
Total		**R$ 33.290.566**

Cenário Previsto		
Valor do Negócio		R$ 33.290.566
Ato da Escritura	1ª Parcela	R$ 4.449.326
	IPTU Cash (-600k)	R$ 2.400.000
24x	IPTU Transcon (-3.08MM)	R$ 163.333
26x	Fluxo Mensal Cash	R$ 724.663
Total (-3,68MM)		**R$ 29.610.566**

- No cenário previsto, ganhamos +1,7 pp de LI e 1,2 de MB, atingindo 25,1% e 47,6% respectivamente.

[3] Projeto

- Para o projeto, atingimos um CA 2,05, priorizando a adoção de 94% de varandas, área de lazer completa e 47% de vagas com edifício garagem em T+2 (100% das vagas vinculadas).
- O projeto conta com uma área de lazer com infraestrutura completa – piscina, quadra poliesportiva, quadra de beach tênis, espaço fitness, salão de festas, 4 churrasqueiras, pet place e espaço office.
- O projeto considera uso de "Kit Maresia" devido à proximidade do mar.
- Esse é um projeto que consideramos um faixa 3 "puro sangue".

Santorini Prime – Implantação

- Pareceres
- Análise da Mancha e Implantação
- Prospecção
- Operações
- Inteligência de Mercado
- Financeiro

Farol Pareceres – Santorini Prime

Área	Riscos Associados	Parecer	Criticidade
Jurídico	**Renovação da Due Diligence em andamento,** pendente certidão atualizada do IPHAN. **Pontos de atenção: i)** PVC não assinada – O negócio é constituído sobre o imóvel objeto da Matrícula nº 20.613 do 6º RGI de Salvador, observando as seguintes premissas: **a)** a TENDA dispõe de 12 (doze) meses contados da assinatura da PVC para optar pela aquisição ou não do imóvel, sendo que, decorrido o prazo, deverá iniciar os pagamentos independentemente da lavratura da escritura, sob pena de multa de R$ 2.000.000,00; **b)** durante esse período, **a TENDA poderá rescindir o contrato sem ônus**, desde que fundamente sua decisão em ausência de viabilidade técnica, ambiental, urbanística, econômica ou financeira, ou **se a dívida tributária (IPTU) superar R$11.000.000,00**; **c)** Se as condições estiverem superadas (projeto viável e aprovações obtidas) e a TENDA optar por não adquirir o imóvel, configura-se inadimplemento contratual, com a incidencia de multa de R$2.000.000,00; **d)** a TENDA será responsável pelo IPTU a partir de 2026, cabendo à VENDEDORA efetuar o pagamento e ser reembolsada na data da escritura, ficando pactuado que eventuais multas e juros por atraso serão suportados pela VENDEDORA; **e)** A correção monetária do preço incidirá a partir de outubro de 2024; **ii) o imóvel será desmembrado em três lotes, sendo adquirido de imediato o primeiro e firmada Opção de Compra dos dois remanescentes juntamente com a PVC; iii)** O imóvel possui **débitos de IPTU em valor estimado de aproximadamente R$10.000.000,00**, considerando o desconto a ser obtido com o benefício do PIAI - Programa de Incentivo à Atividade Imobiliária, valor este que será pago pela TENDA e descontado do preço; **iv)** A VENDEDORA, seus sócios e empresas dos sócios possuem passivo contingencial estimado em aproximadamente **R$37.000.000,00**, sendo que, em relação aos débitos fiscais federais (em torno de 9MM), a VENDEDORA tem a obrigação de realizar a quitação ou parcelamento dos mesmos, antes da escritura; **v)** Não foi identificado patrimônio em nome da VENDEDORA além do imóvel objeto da presente negociação, contudo, identificamos imóveis em nome dos sócios e empresas dos sócios da vendedora avaliados em **R$17.378.677,02**. Ademais, como a aquisição inicial será apenas de um dos três lotes, permanecendo a VENDEDORA com dois remanescentes, avaliados em cerca de **R$66.000.000,00**, o risco contingencial é mitigado pela manutenção de patrimônio relevante.	Ok com ressalvas	
Legalização	O terreno está inserido em área de borda marítima, porém as análises indicam que não há impacto relevante na faixa de praia. A prefeitura poderá solicitar, de forma preventiva, a apresentação de estudo solar para comprovar a inexistência de sombreamento, tratando-se de procedimento técnico aplicável a terrenos inseridos nesse tipo de área, sem implicações restritivas ao uso do terreno. Embora o histórico de uso da área inclua atividades como lavanderia e uso de gerador, não foram identificados indícios de contaminação, apenas situações de uso inadequado dos equipamentos. Está sendo desenvolvido por Prospecção um Laudo de Contaminação Tipo II, exigido pela Caixa Econômica Federal para aprovação do lançamento, com o objetivo de garantir segurança técnica para essa etapa. O terreno está inserido em área de entorno de conjunto arquitetônico e paisagístico tombado pelo IPHAN, abrangendo trechos da Avenida Otávio Mangabeira, incluindo as praias do Chega Negro e Piatã. Portanto, durante a esteira de Legalização, o empreendimento deverá ser submetido a autorização prévia do IPHAN, conforme exigência legal descrita na Nota Técnica nº 545/2025/COTEC IPHAN-BA/IPHAN-BA. Conforme manifestação da SEDUR, constante às fls. 162 e 165 do Processo nº 172436/2021, na qual foram discutidas a dominialidade e o uso da área de 60.210 m² vinculada ao TAC do Loteamento Jardim Armação, e ficou definido que nos termos do Art. 162 da Lei nº 9.069/2016, foram revogados as restrições de uso previstas no TAC do Loteamento Jardim Armação, passando a prevalecer as diretrizes de uso e ocupação do solo estabelecidas pela LOUOS. Estamos considerando 50% do valor da Outorga Onerora, face aumento de potencial arquitetônico, no qual será comprado por meio de Transcon, visto que as últimas aquisições feita pela regional, foram adiquiridos Transcons equivalente a 70% do valor da Outorga cobrado pelo município.	Ok	
Produto	Não identificado pela equipe de implantação.	Ok	
GETEC	Custo para extensão de rede de água considera adequamento de 700m de extensão de rede, conforme viabilidade emitida. Porém até essa emissão não tivemos retorno quanto ao croqui da rede indicada; Custo referente à infraestrutura externa considerado viário até a entrada do Cond.01 (244m), passeio ao redor do terreno e rateado apenas pelo Cond.01 (925 uh) conforme solicitado pela Regional; caso o projeto seja alterado o custo deverá ser revisado. Considerado Kit Maresia devido a proximidade ao mar.	Ok com ressalvas	
Logística	Sem riscos associados	Ok	
Contratação	N/A		
Inteligência de mercado	IM avalia o Preço Vision como factível	Ok	
Comercial/Ciclo	O Parecer do ciclo e favorável, não temos concorrência na região	Ok	
Estudos Econômicos	Ok, sem riscos associados.	Ok	

Análise da Mancha e Implantação

Prospecção

Operações

Inteligência de Mercado

Financeiro

Anexos

PRODUTO

Empreendimento Santorini Prime - Investimento

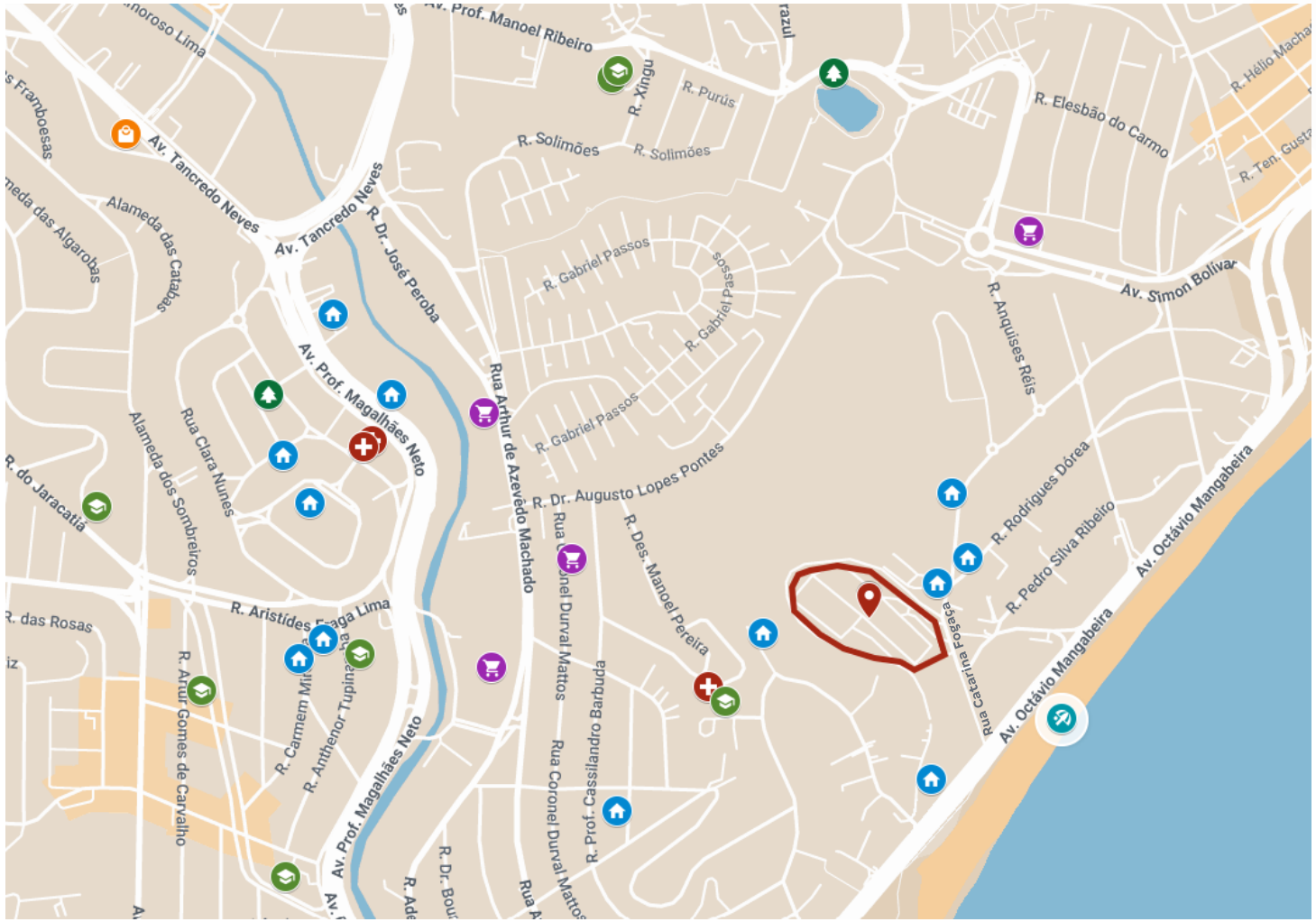

- Empreendimento Santorini Prime
- Edifício residencial
- Hospital/Unidades de Saúde
- Universidade/Escola
- Lazer
- Shopping
- Mercado
- Praia

LOCALIZAÇÃO

PRODUTO

Empreendimento Santorini Prime - Investimento

Informações Gerais – Condomínio Santorini Prime		
Terreno	Área matricula	37.160,00m²
	Área terreno (real)	13.702,50m²
	Menor poligonal	12.750,26 m²
	Reserva de calçada	952,24 m²
	Área liquida	12.750,26 m²
	Zoneamento	ZPR- 3 (ZONA PREDOMINATEMENTE RESIDENCIAL 3)
	Ca máximo	3,00
	Ca básico	1,50
	Ca projetado	2,01
	Gabarito máximo	T + 17
Geral	Total UH	925
	Total de vagas (autos | motos)	411 (44,43%) I 37 (4,00%)
Tipologia	Tipologia	BA-0201-LF-PC10-CE2B-16PP BA-0201-LF-PC10-CE3A-10PP
	Gabarito	T+17
	Lâmina	02 16PP I 02 10PP
	Área privativa	35,21m²
Condomínio	Unidade PCD	47
	Unidade lazer| técnica	7 | 4
	Torre	04
	Fase	02
Lazer	Lazer coberto	Salão de festas com churrasqueira Churrasqueira Gourmet I Espaço Office Espaço Oficina I Espaço Saúde I Fitness Brinquedoteca I Sport Bar I Espaço Teen
		Playgrounds I Quadra Recreativa I

IMPLANTAÇÃO

LEGENDA:

01- MELHORAMENTO VIÁRIO
02 - ÁREA DE LAZER
03 - ÁREA TÉCNICA
04 - EDIFÍCIO GARAGEM
05 - VARANDAS EM TODAS AS TESTADAS

DESMEMBRAMENTO

PRODUTO

Empreendimento Santorini Prime - Investimento

	Descrição	Criticidade	Parecer
Usabilidade	Limite supercondomínio		
	Acesso		
	Percurso do pedestre até torre		
Diferencial produto	Faixa de Renda	3	
	Prime	Sim	Região de médio/alto padrão
	Atributos Infra	Sim	Portaria com Pórtico I Piscina I Quadra Recreativa I Quadra de Areia
	Atributos Torre	Sim	94% (873UH com varanda)
	Edifício Garagem	Sim	356 (T+2)

PERSPECTIVA

LAZER EXTERNO

LAZER EXTERNO

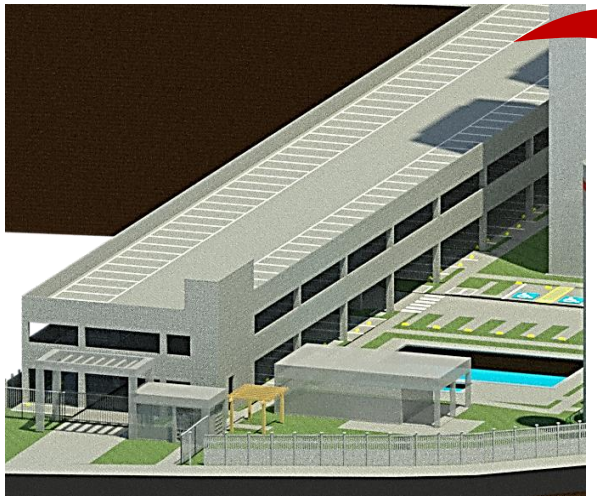

ACESSO

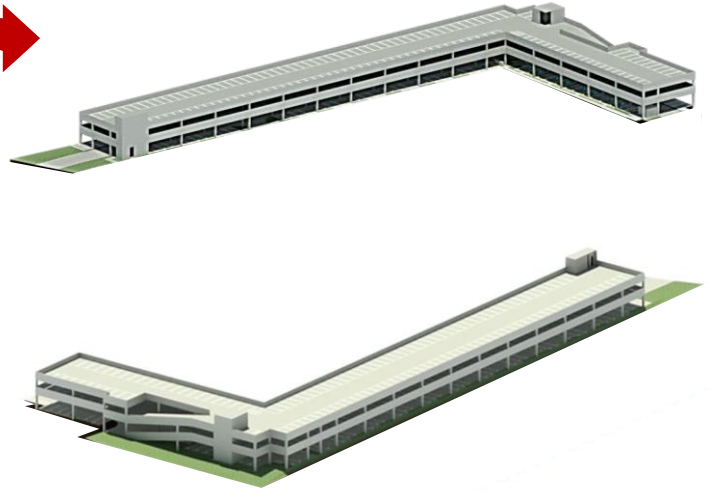

EDIFÍCIO GARAGEM

Análise da Mancha e Implantação

Prospecção

Operações

Inteligência de Mercado

Financeiro

Anexos

Condições do Negócio

- **PAGAMENTO DO TERRENO (Cláusula 7 da PVC)**
- Forma de pagamento: Cash.
- Valor do negócio: R$33.290.566,00 – valor base contratual, sem a correção.
- Abatimento do valor de 10MM, referente à regularização do IPTU (PPI) na escritura.
- Fluxo de pagamento: Saldo de R$23.290.566,00 a ser pago em 1 parcela de R$4.449.326,14 na lavratura da escritura mais 26 parcelas de R$724.663,07 sucessivas.
- Correção/ajuste: O Preço de Aquisição será corrigido monetariamente, desde 07/10/2024 até a data do pagamento (assinatura da escritura), com base na variação acumulada e positiva do IPCA, tomando- se como base para apuração, a variação ocorrida entre o índice divulgado em Ago/2024 até o segundo mês anterior ao mês de pagamento das supra aludidas parcelas.

- **ANTECIPAÇÃO DE DESPESAS**
- N/A.
- **GARANTIAS (Cláusula 10 da PVC)**

Para o Vendedor:

- Seguro-fiança: A ser contratado na escritura. Taxa a definir, renovação anual. Valor considerado na VF: 0,8%.
- Data da escritura: limite de 12 meses a contar da assinatura do contrato (em andamento).

Para a Tenda:

- N/A.

- **CORRETAGEM / INTERMEDIAÇÃO IMOBILIÁRIA (Cláusula 6 da PVC)**
- Momento de pagamento da corretagem: em até 30 dias após assinatura da escritura.
- Valor da corretagem: R$1.029.605,00
- Número de parcelas: 5 parcelas iguais e subsequentes, no valor de R$205.921,00
- Correção/ajuste: Não há correção.

- **PRAZOS CONTRATUAIS**
- Validade do contrato: 12 meses a partir da assinatura do contrato para a escritura e início de pagamento.

Condições do Negócio

- **CONDIÇÕES RESOLUTIVAS / DISTRATO (Cláusula 14 da PVC)**

- O contrato poderá ser resolvido, no pleno direito da parte inocente: se uma das partes não cumprir, tempestivamente, uma obrigação que tenha prazo determinado, sempre que a infratora, tendo sido notificada pela parte lesada, não sane o descumprimento no prazo máximo de 15 dias contados do recebimento da notificação, sem prejuízo das penalidades indicadas ou; na hipótese de descumprimento das demais obrigações contratuais que não tenham prazo estabelecido, sempre que a parte infratora, tendo sido notificada pela parte lesada, não sane o descumprimento no prazo máximo de 30 dias contados do recebimento da notificação, sem prejuízo da aplicação das penalidades previstas no contrato.
- Se não existir: viabilidade econômica, e/ou financeira; ausência de viabilidade técnica, ambiental e urbanística; ou se constatado através da renovação da "Due diligence" qualquer problema jurídico que possa colocar em risco a aquisição do imóvel, a Tenda pode resilir unilateralmente o contrato;
- Se a dívida tributária exceder R$11.000.000,00, a Tenda pode resilir unilateralmente o contrato, valor que será corrigido por IPCA a partir da data de 08/24.
- Se não houver a aprovação do projeto.

- **INFORMAÇÕES ADICIONAIS**

- No imóvel funciona um estabelecimento de hospedagem para "estadias curtas". A Tenda receberá o imóvel livre e desimpedido de atividades comerciais.
- A Tenda dispõe de 12 meses contados da assinatura da PVC para optar pela aquisição ou não do imóvel, sendo que, decorrido o prazo, deverá iniciar os pagamentos sob multa de R$2.000.000,00. Durante esse período, a Tenda pode rescindir o contrato sem ônus, desde que fundamente sua decisão em ausência de viabilidade técnica, ambiental, urbanística, econômica ou financeira; ou se a dívida tributária superar R$11.000.000,00.
- Se as condições estiverem superadas, e a Tenda optar por não seguir com o negócio, configura-se inadimplemento contratual, com a incidência de multa de R$2.000.000,00.
- A Tenda será responsável pelo IPTU a partir de 2026, cabendo à vendedora o pagamento com reembolso da Tenda na data da escritura. Valor base 2025: R$1.200.000,00

Análise da Mancha e Implantação

Prospecção

Operações

Inteligência de Mercado

Financeiro

Anexos

Mancha de Demanda

MANCHAS DE DEMANDA

SSA – Salvador

Lançamento

1. Viver Salvador
2. Jardim Armação Prime
3. Vivenda Real (Morada Real)
4. Morada das Estações
5. Encanto Piatã
6. Vale dos Lírios
7. Vila Laura Prime

LandBank

8. Jaguaribe Prime
9. Solar de Itapagipe
10. Vale das Orquídeas
11. Mirante Verona (Veneza)
12. Vista Serena
13. Vale das Tulipas
14. Portal de Salvador
15. Solar Patamares
16. Paralela Sun Prime
17. Privilege Salvador Norte
18. Santorini Prime

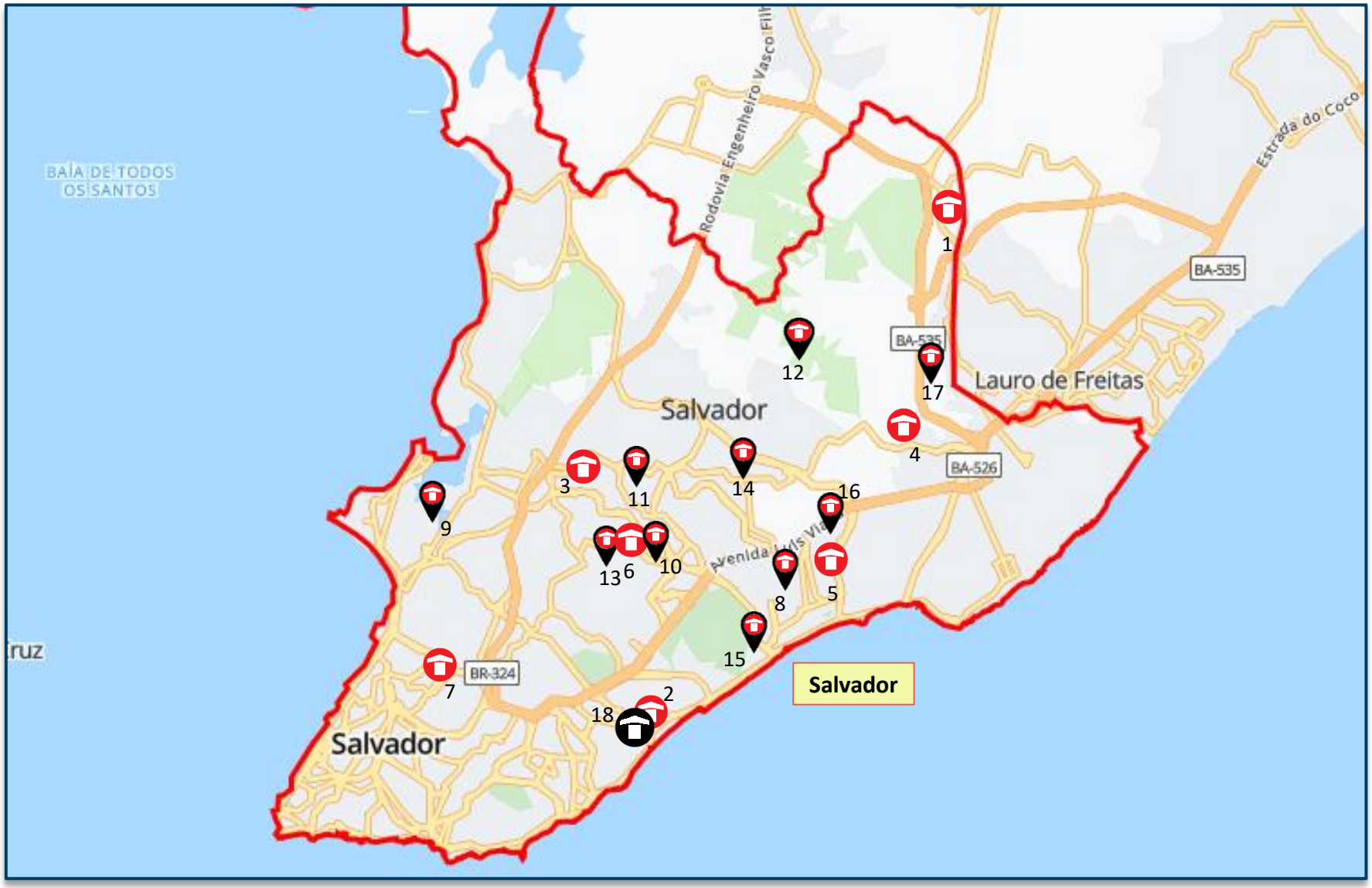

Lançados LandBank Comitê

Cluster MPR – (Comitê)
Cluster 5 - Roxo

Região
Capital

INFRA EXTERNA

NFRA EXTERNA	
VIÁRIO	1726,80 m²
PASSEIO	2172,54 m²

Custo de Construção

	SANTORINI FASE 01 CEN01 | REV02	SANTORINI FASE 02 CEN01 | REV02	SANTORINE PRIME CEN01 | REV02 CONSOLIDADO	SANTORINE PRIME CEN01 | REV01 CONSOLIDADO	ÚNICO (JAGUARIBE PRIME) CEN03 | REV03 CONSOLIDADO
Torres	3	1	4	4	4
Unidades Construídas	648	288	648 | 288	648 | 288	576 | 288 | 288
Unidades Vendidas	640	285	640 | 285	640 | 285	571 | 286 | 286
Total Unidades Vendidas	640	285	925	925	1.143
Condomínios (qta.)	1	1	1	1	1
Cidade	Salvador - BA	Salvador - BA	Salvador - BA	Salvador - BA	Salvador - BA
Produto / Selo	F2E MODULAR	F2E MODULAR	F2E MODULAR	F2E MODULAR	F2E MODULAR
Tipologia	1 Torre | T+17 | 16PP | CE2B	1 Torre | T+17 | 16PP | CE2B	2 Torres | T+17 | 10PP | CE3A	2 Torres | T+17 | 10PP | CE3A	4 Torre | T+17 | 16PP | C2B
Tipologia	2 Torres | T+17 | 10PP | CE3A		2 Torre | T+17 | 16PP | CE2B	2 Torre | T+17 | 16PP | CE2B	
Atributos	560 varandas I Piscina | Quadra de areia | Portaria Prime	256 Varandas I Piscina | Quadra de areia | Portaria Prime	816 Varandas I Piscina | Quadra de areia | Portaria Prime	816 Varandas I Piscina | Quadra de areia | Portaria Prime	Varanda | Garden | Piscina Faixa 4 |PCD
Projeto Infra	AP	AP	AP	AP	AP
Projeto Torre	AP	AP	AP	AP	EP
Mês Base	outubro-25	outubro-25	outubro-25	setembro-25	agosto-25
Incc	1.218,747	1.218,747	1.218,747	1.216,706	1.210,471
LVS	agosto-25	agosto-25	agosto-25	julho-25	junho-25
Indiretos	setembro-25	setembro-25	setembro-25	junho-25	junho-25
Base de Preço	LPU 95	LPU 95	LPU 95	LPU 94 R01	LPU 93
Takt	2x2	2x2	2x2	2x2	2x2
Prazo (mês)	20	16	20 | 16	20 | 16	4 + 20 | 15 | 16
CUSTO TOTAL I	R$ / UND R$ 103.033	R$ / UND R$ 94.191	R$ / UND R$ 100.309	R$ / UND R$ 101.100	R$ / UND R$ 103.134
Indireto	R$ 18.515	R$ 19.933	R$ 18.952	R$ 19.240	R$ 18.114
Torre	R$ 60.542	R$ 57.854	R$ 59.714	R$ 60.017	R$ 57.401
Infra	R$ 14.159	R$ 8.491	R$ 12.413	R$ 12.713	R$ 15.477
Fundação	R$ 8.232	R$ 7.760	R$ 8.087	R$ 7.986	R$ 7.442
EEE					R$ 898
ETE					
Contenção					R$ 516
Terraplenagem	R$ 1.585	R$ 153	R$ 1.144	R$ 1.144	R$ 3.286
CUSTO TOTAL II	R$ 2.794	R$ 2.794	R$ 2.794	R$ 2.713	R$ 1.766
Urbanização	R$ 1.044	R$ 1.044	R$ 1.044	R$ 1.035	R$ 86
Drenagem	R$ 690	R$ 690	R$ 690	R$ 665	R$ 18
Extensão de Rede Elétrica	R$ 180	R$ 180	R$ 180	R$ 180	
Extensão de Rede Hidráulica	R$ 880	R$ 880	R$ 880	R$ 834	R$ 1.662
CUSTO TOTAL III					
Incorridos					
CUSTO TOTAL IV	R$ 16.127		R$ 11.158	R$ 11.244	R$ 16.921
Ed. Garagem	R$ 16.127		R$ 11.158	R$ 11.244	R$ 16.921
CUSTO TOTAL V				R$ 186	R$ 833
Atualização por INCC				R$ 186	R$ 833
CUSTO TOTAL I+II	R$ 105.827	R$ 96.985	R$ 103.102	R$ 103.813	R$ 104.900
CUSTO TOTAL I AO IV	R$ 121.953	R$ 96.985	R$ 114.261	R$ 115.243	R$ 122.654

Custo de Construção

	SANTORINE PRIME CEN01 | REV02 CONSOLIDADO	ÚNICO (JAGUARIBE PRIME) CEN03 | REV03 CONSOLIDADO	
Torres	4	4	
Unidades Construídas	648 | 288	576 | 288 | 288	
Unidades Vendidas	640 | 285	571 | 286 | 286	
Total Unidades Vendidas	925	1143	
Condomínios (qta.)	1	1	
Cidade	Salvador - BA	Salvador - BA	
Produto / Selo	F2E MODULAR	F2E MODULAR	
Tipologia	2 Torres | T+17 | 10PP | CE3A	4 Torre | T+17 | 16PP | C2B	
Tipologia	2 Torre | T+17 | 16PP | CE2B	0	
Atributos	816 Varandas I Piscina | Quadra de areia | Portaria Prime	Varanda | Garden | Piscina Faixa 4 |PCD	
Projeto Infra	AP	AP	
Projeto Torre	AP	EP	
Mês Base	outubro-25	agosto-25	
Incc	1218,747	1210,471	
LVS	agosto-25	junho-25	
Indiretos	setembro-25	junho-25	
Base de Preço	LPU 95	LPU 93	
Takt	2x2	2x2	
Prazo (mês)	20 | 16	4 + 20 | 15 | 16	
CUSTO TOTAL I	R$ / UND R$ 100.309	R$ / UND R$ 103.134	DIF -R$ 2.825
INDIRETO	R$ 18.952	R$ 18.114	R$ 838
TORRE	R$ 59.714	R$ 57.401	R$ 2.312
INFRA	R$ 12.413	R$ 15.477	-R$ 3.064
FUNDAÇÃO	R$ 8.087	R$ 7.442	R$ 644
EEE	R$ 0	R$ 898	-R$ 898
ETE	R$ 0	R$ 0	R$ 0
CONTENÇÃO	R$ 0	R$ 516	-R$ 516
TERRAPLENAGEM	R$ 1.144	R$ 3.286	-R$ 2.142
CUSTO TOTAL II	R$ 2.794	R$ 1.766	R$ 1.028
VIÁRIO	R$ 1.044	R$ 86	R$ 958
DRENAGEM	R$ 690	R$ 18	R$ 672
EXTENSÃO DE REDE ELÉTRICA	R$ 180	R$ 0	R$ 180
EXTENSÃO DE REDE HIDRÁULICA	R$ 880	R$ 1.662	-R$ 782
CUSTO TOTAL III	R$ 0	R$ 0	R$ 0
INCORRIDOS	R$ 0	R$ 0	R$ 0
CUSTO TOTAL IV	R$ 11.158	R$ 16.921	-R$ 5.763
ED. GARAGEM	R$ 11.158	R$ 16.921	-R$ 5.763
CUSTO TOTAL V	R$ 0	R$ 833	-R$ 833
ATUALIZAÇÃO POR INCC	R$ 0	R$ 833	-R$ 833
CUSTO TOTAL	R$ 114.261	R$ 122.654	-R$ 8.393

INDIRETOS - Diluição
+966 | G11 – Serviços Técnicos - Retroalimentação Ago/25 x Jun/25
+191 | G15 – Implantação no Canteiro
+167 | G17 – Operação de canteiro
+120 | G18 – Ensaios

TORRE
-396 | MDO Vertical – LVS Ago/25 x Jun/25
+431 | Instalações – Atualização das bases
+121 | Aço - Tipologia
ÚNICO: 40 kg/m³ | 6,91 R$/kg | 500 kg/UH
SANTORINI: 40 kg/m³ | 6,91 R$/kg | 515 kg/UH
+399 | Concreto – Preço
ÚNICO: 12,50 m³/U.H | 682,34 R$/m³
SANTORINI: 12,88 m³/U.H | 689,92 R$/m³
+354 | Esq. de madeira - Kit maresia
+430 | Esq. De ferro – Kit maresia
+1.082 | Pintura – Kit Maresia

INFRA | Projeto e Diluição
+513 | Outros Revest. Pisos – Projeto
-155 | Paisagismo – Projeto
ÚNICO: 8.657,80 m²
SANTORINI: 4.643,28 m²
-1.366 | Instalações Elétr. e hidr. – Único (Jaguaribe) possui Câmara transformadora e 4 CTS
-1.930 | Anexos - Projeto

FUNDAÇÃO
+644 | Projeto e Preço
Único: Lajão: H= 0,55cm – 80 Kg/m³
4 Torres em EHC – Ø60, Ø70 . Ø80 e Ø90 cm – 18 a 21 m
Santorini: Lajão: H= 0,55cm – 80 Kg/m³
4 Torres em EHC - Ø50, Ø60 e Ø70 cm - 23 e 26 m

CONTENÇÃO
-516 | Projeto
Único: 323 m² (de 1,20m à 4,00 m)
Santorini: Sem contenção

TERRAPLENAGEM
-2.142 | Projeto e Preço
Único: Corte = 14.000 m³; Aterro = 19491,34 m³ + (Aterro de pré carga)
Santorini: Corte = 129 m³; Aterro = 13.643 m³

Operações

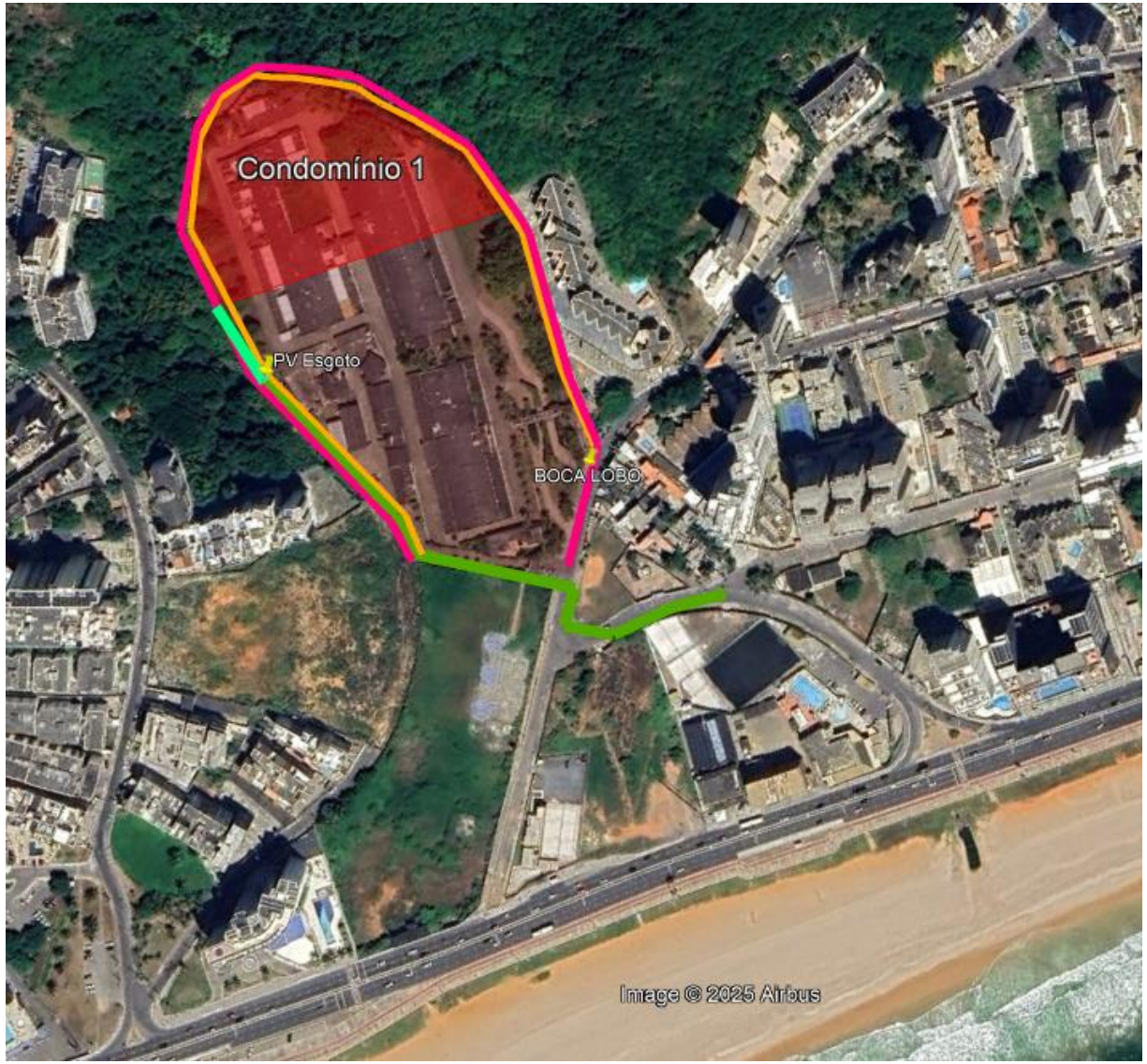

SISTEMA DE ABASTECIMENTO DE ÁGUA
Considera ext. de rede de água de 700 m conforme diretriz indica, para atendimento ao consumo do empreendimento. Não tivemos retorno quanto ao croqui da rede

SISTEMA DE ESGOTAMENTO SANITÁRIO
Necessário a execução de 350 m de extensão de rede de esgoto

SISTEMA DE DRENAGEM
Considera 680 m ext. rede de drenagem no trecho de viário a ser executado.

SISTEMA DE ABASTECIMENTO DE GÁS
Abastecimento por GLP.

SISTEMA DE ABASTECIMENTO ELÉTRICO
Existe viabilidade técnica.

TERRENO

URBANIZAÇÃO
Considerando 244 m de viário em pavimento asfáltico (até o acesso do Cond. 01) e passeio ao redor do terreno; incluso nesse trecho custo para posteamento.

Operações

Matriz Risco Concessionária	
Água	Nível 3
Esgoto	Nível 3
Drenagem	NA
Elétrica	Nível 3
Gás	NA
Urbanização	NA

LEGENDA		
Nível	Tipo	Status
1	Com Diretriz	Conclusiva
2		Conclusiva com projeto aprovado
3		Conclusiva sem projeto aprovado
4		Não Conclusiva
5	Sem Diretriz	-
NA	-	Não aplicável

Água:
- Viabilidade emitida em 08/2024, com validade em 08/2025.

Esgoto:
- Viabilidade emitida em 08/2024, com validade em 08/2025.

Drenagem:
- Sem diretriz.

Elétrica:
- Não se aplica.

Gás:
- Não se aplica. Empreendimento com GLP.

Urbanização:
- Considerando 244 m de viário em pavimento asfáltico, incluso nesse trecho custo para posteamento;
- 600 m de passeio em concreto ao redor do terreno.

Fundação:
- Realizada campanha de sondagem contemplando 11 furos.
- Considerada Estaca Hélice contínua de Ø 50/60/70 cm e comprimento de 23 a 26 m.

Logística

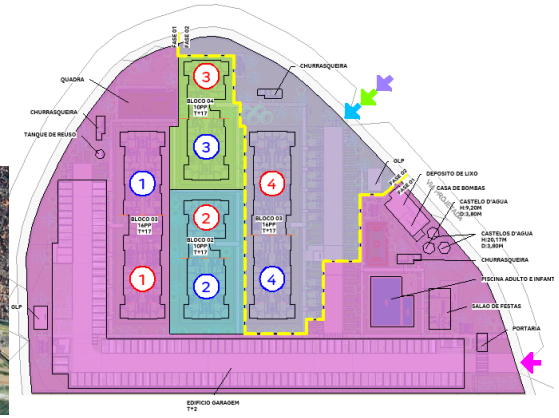

MODULAÇÃO E TOMBAMENTO
1 : 750

LOG_VIVENCIA - CONTAINERS									
DESCRIÇÃO	QUANTIDADE	TAMANHO MÓDULOS	MOBILIZAÇÃO	DESMOBILIZAÇÃO	PRÉ FORMA	ESTRUTURA	ACAB.	FASE	CÓDIGO ORÇAMENTO
CONTAINER ALMOXARIFADO (LOG)	1 MODULO DE CONTAINER	2,41 X 6,10 m	1 MOBILIZAÇÃO	1 DESMOBILIZAÇÃO	-	TODO PERIODO	TODO PERIODO	F1/F2	
CONTAINER PORTARIA (LOG)	CONSIDERAR 1 MÓDULO COM SANITÁRIO E CATRACA	2,41 X 4,90 m	1 MOBILIZAÇÃO	1 DESMOBILIZAÇÃO	TODO PERIODO	TODO PERIODO	TODO PERIODO	F1/F2	
CONTAINER PROVISÓRIO (LOG)	CONSIDERAR 8 MÓDULOS DE CONTAINER	2,41 X 6,10 m	1 MOBILIZAÇÃO	1 DESMOBILIZAÇÃO	TODO PERIODO	-	-	F1/F2	
CONTAINER VESTIÁRIO ACABAMENTO (LOG)	CONSIDERAR 2 MÓDULOS DE CONTAINER	2,41 X 6,10 m	1 MOBILIZAÇÃO	1 DESMOBILIZAÇÃO	-	-	TODO PERIODO	F1/F2	
CONTAINER VESTIÁRIO ESTRUTURA (LOG)	CONSIDERAR 2 MÓDULOS DE CONTAINER	2,41 X 6,10 m	1 MOBILIZAÇÃO	1 DESMOBILIZAÇÃO	-	-	TODO PERIODO	F1/F2	
CONTAINER VIVÊNCIA PADRÃO (LOG)	CONSIDERAR 14 MÓDULOS COM 2 ESCADAS (7 MÓDULOS NO PAV. T E 7 MÓDULOS NO PAV SUPERIOR)	2,41 X 6,10 m	1 MOBILIZAÇÃO	1 DESMOBILIZAÇÃO	-	TODO PERIODO	TODO PERIODO	F1/F2	

LOG_TENDAS_PERIODOS								
DESCRIÇÃO	QUANTIDADE	LARGURA	COMPRIMENTO	PRÉ FORMA	ESTRUTURA	ACABAMENTO	FASE	CÓDIGO ORÇAMENTO
GAIOLA DE DESMOLDANTE (LOG)	2	2,00	2,00	-	TODO PERIODO	-		
GAIOLA DE INFLAMÁVEIS (LOG)	2	2,00	2,00	-	TODO PERIODO	TODO PERIODO		
TENDA ACABAMENTO (LOG)	1	6,00	10,00	-	TODO PERIODO	TODO PERIODO		
TENDA ACABAMENTO (LOG)	1	10,00	10,00	-	TODO PERIODO	TODO PERIODO	FASE 01	
TENDA ARMADOR (LOG)	3	4,00	<varia>	TODO PERIODO	TODO PERIODO	-		
TENDA ARMADOR (LOG)	1	4,00	10,00	TODO PERIODO	TODO PERIODO	-	FASE 01	
TENDA CENTRAL DE KITS (LOG)	1	6,00	8,00	-	TODO PERIODO	TODO PERIODO		
TENDA CENTRAL DE KITS (LOG)	1	10,00	10,00		TODO PERIODO	TODO PERIODO	FASE 01	
TENDA EXTRA (LOG)	1	4,00	14,00	TODO PERIODO	TODO PERIODO	TODO PERIODO	FASE 02	
TENDA LAZER (LOG)	1	4,00	3,00	-	TODO PERIODO	TODO PERIODO		
TENDA MOLDADOR (LOG)	2	<varia>	<varia>	TODO PERIODO	TODO PERIODO	-		

LOG_EQUIPAMENTOS E MAQUINÁRIOS								
EQUIPAMENTO	QUANTIDADE	MOBILIZAÇÃO	DESMOBILIZAÇÃO	PRÉ FORMA	ESTRUTURA	ACABAMENTO	FASE	CÓDIGO ORÇAMENTO
BETONEIRA (LOG)	VARIÁVEL	-	-	TODO PERIODO	TODO PERIODO	-	F1/F2	
BOBCAT (LOG)	1 EQUIPAMENTO	1 MOBILIZAÇÃO	1 DESMOBILIZAÇÃO	-	TODO PERÍODO	CONSIDERAR 15 DIAS DO PERIODO DE ACABAMENTO	F1/F2	
BOMBA ESTACIONÁRIA PADRÃO (LOG)_RD1	1 EQUIPAMENTO	-	-	-	TODO PERÍODO	-	F1/F2	
BOMBA LANÇA (LOG)	VARIÁVEL	-	-	TODO PERIODO	TODO PERIODO	-	F1/F2	
CAMINHÃO MUNCK (LOG)	1 EQUIPAMENTO	1 MOBILIZAÇÃO	1 DESMOBILIZAÇÃO	-	CONSIDERAR MEIO PERÍODO DE ESTRUTURA	-	F1/F2	
CREMALHEIRA PCT (LOG)	1 EQUIP POR TORRE	1 MOB DE CREMALHEIRA POR TORRE (TAKT 2X2)	1 DESMOB DE CREMALHEIRA POR TORRE (TAKT 2X2)	-	TODO PERÍODO	TODO PERÍODO		
CREMALHEIRA PCT (LOG)	1 EQUIP	1 MOB POR EQUIP POR TORRE	1 DESMOB POR EQUIP POR TORRE		TODO PERÍODO	TODO PERÍODO	FASE 02	
MINIGRUA (LOG)	2 EQUIPAMENTOS	1 MOB POR MINIGRUA POR TORRE (TAKT 2X2)	1 DESMOB POR MINIGRUA POR TORRE (TAKT 2X2)	-	TODO PERÍODO	-	FASE 01	
MINIGRUA (LOG)	2 EQUIPAMENTOS	1 MOB POR MINIGRUA POR TORRE (TAKT 2X2)	1 DESMOB POR MINIGRUA POR TORRE (TAKT 2X2)	-	TODO PERÍODO	-	FASE 02	

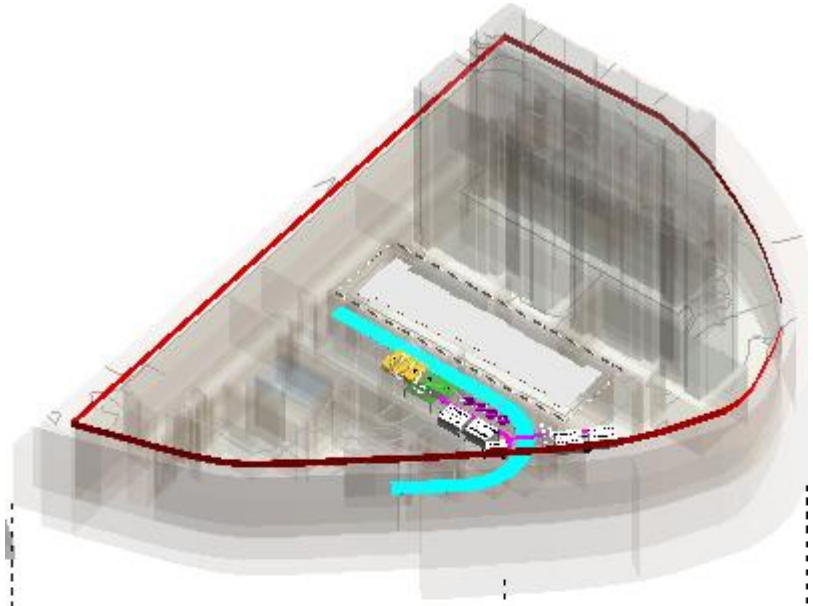

VISTA 3D - PRE FORMA - F2

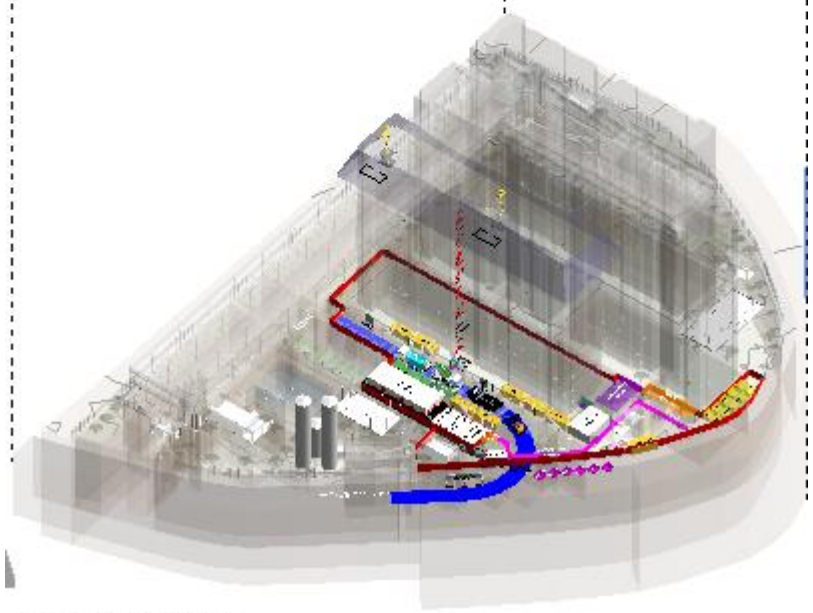

VISTA 3D - ESTRUTURA E ACABAMENTO - F2

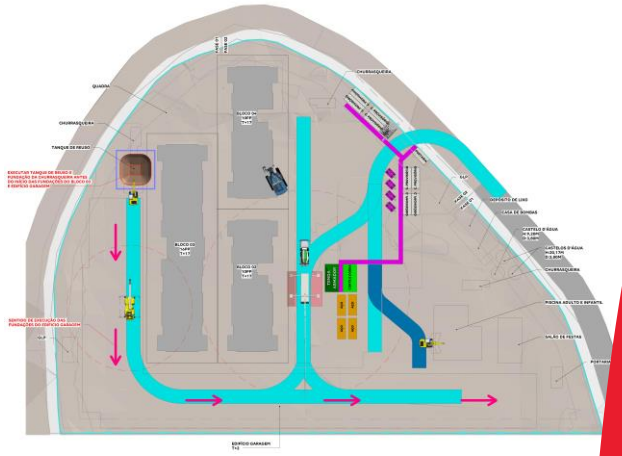

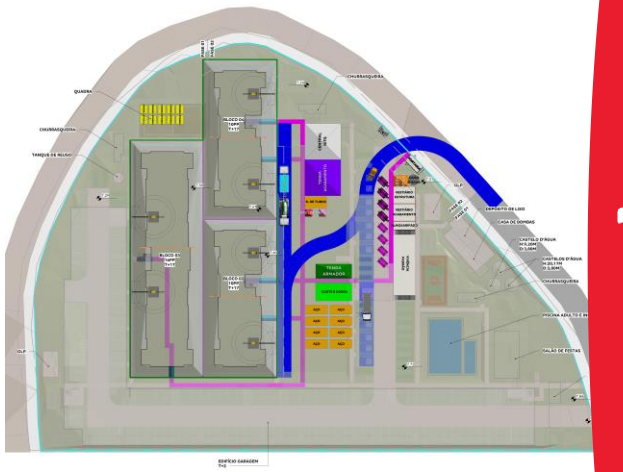

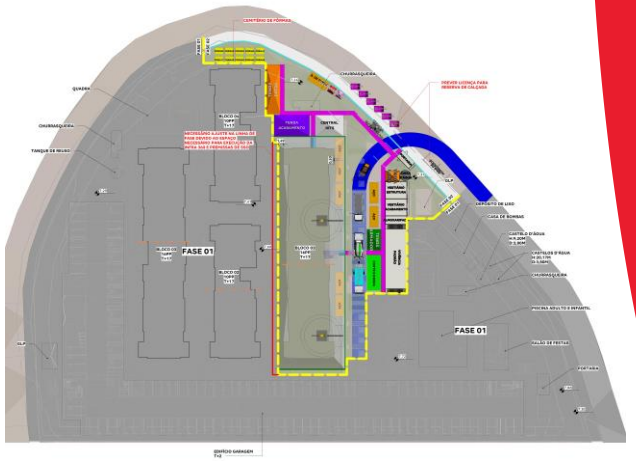

Logística

SANTORINI-BA

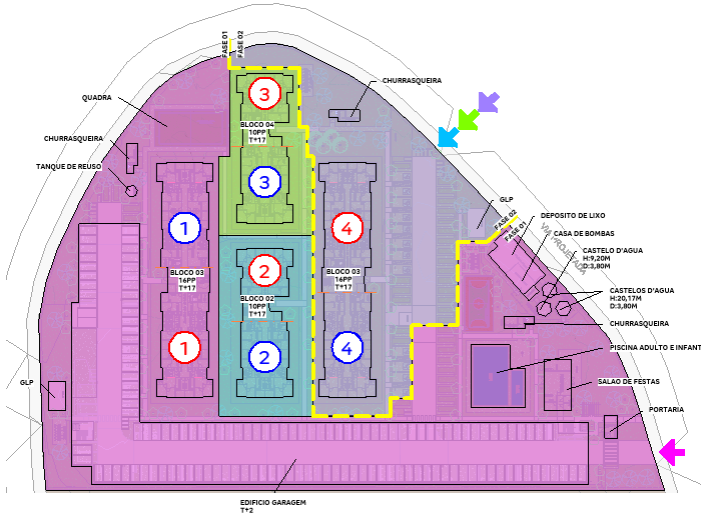

MODULAÇÃO E TOMBAMENTO
1 : 750

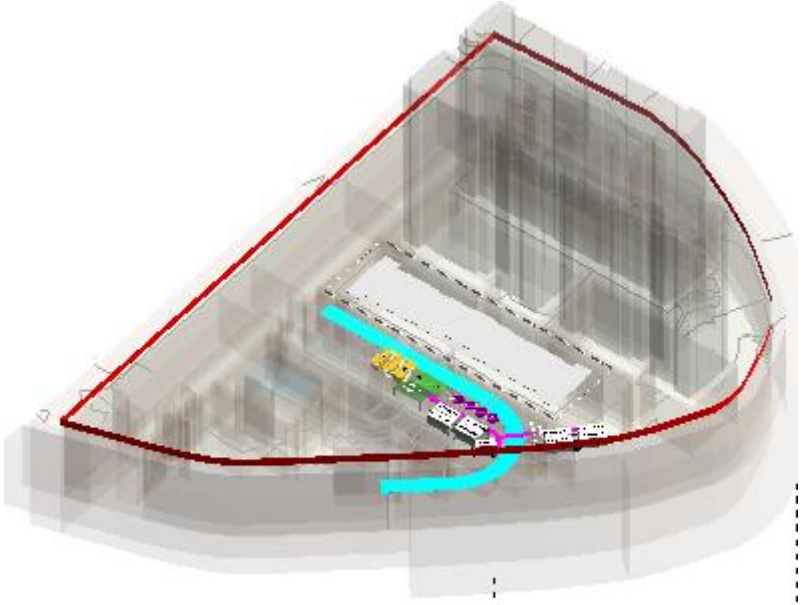

VISTA 3D - PRE FORMA - F2

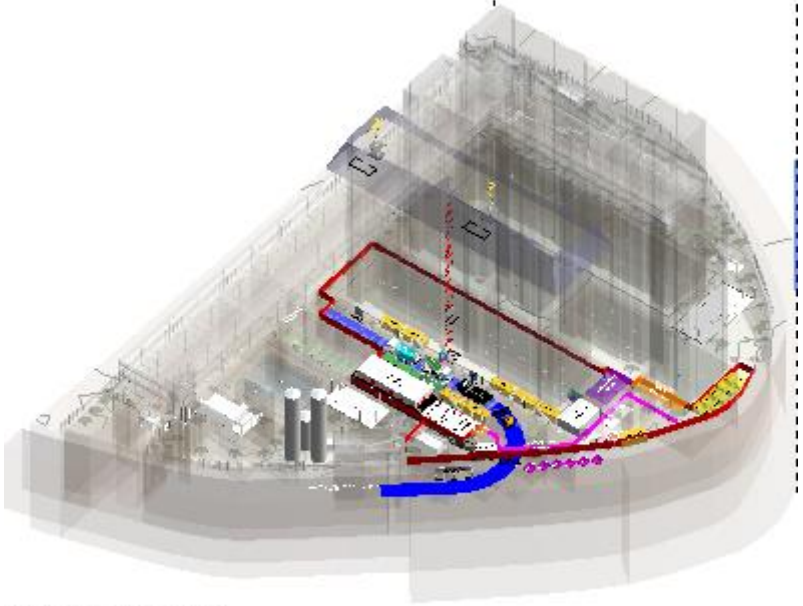

VISTA 3D - ESTRUTURA E ACABAMENTO-F2

OBS.: 01

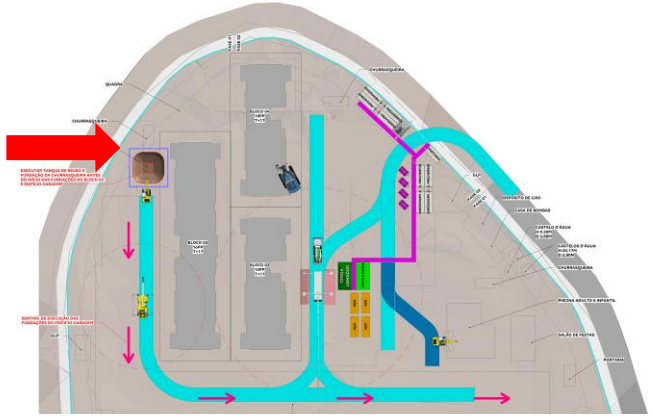

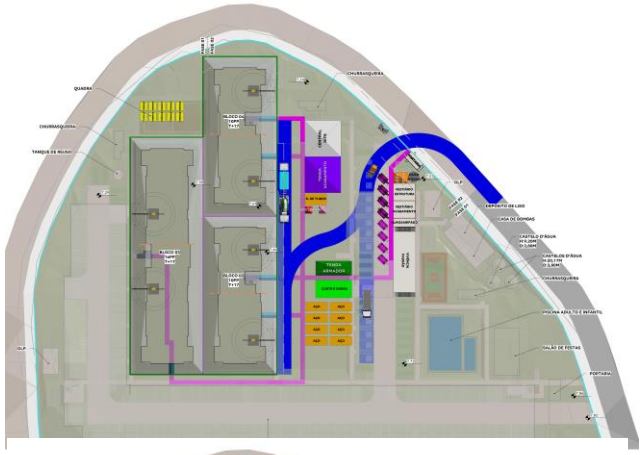

OBS.: 02

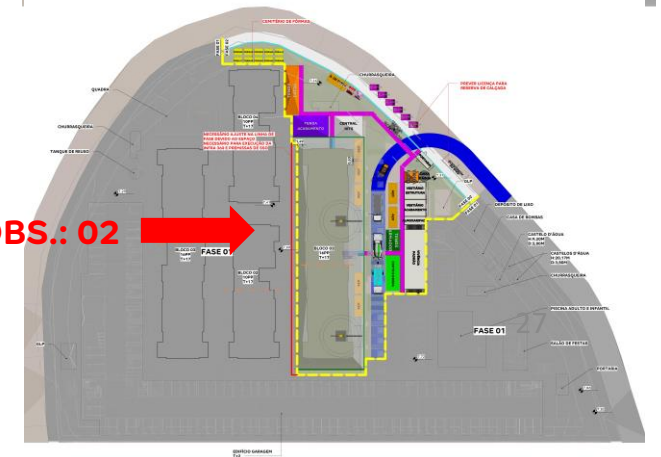

➢ **OBS. 01**	ENTERRADO DEVERÁ SER EXECUTADO ANTES DAS FUNDAÇÕES DO BLOCO 03 E DO EDIFÍCIO GARAGEM.
➢ **OBS. 02**	NECESSÁRIO AJUSTE NA LINHA DE FASE, DEVIDO AO ESPAÇO NECESSÁRIO PARA EXECUÇÃO DA INFRA 360 E PREMISSAS DE SSO.

Logística

ITENS A SEREM CONSIDERADOS:

➢ **LEGALIZAÇÃO**	PREVER RESERVA DE CALÇADA PARA LOCAÇÃO DE CAÇAMBAS/ BAIA DE AGREGADOS
➢ **CUSTOS / OBRA**	CONSIDERAR EM CUSTO CONJUNTOS DE BANHEIRO QUÍMICO+BEBEDOURO+COBERTURA (CONFORME INDICADO EM PROJETO E TABELA QUANTITATIVA), DEVIDO AO DISTANCIAMENTO SUPERIOR À 100m DO POSTO DE TRABALHO DO COLABORADOR ATÉ A INSTALAÇÃO SANITÁRIA MAIS PRÓXIMA. PARA O BEBEDOURO, CONSIDERAR UMA TORNEIRA A CADA 25 COLABORADORES. PREVER CUSTO PARA TRATAMENTO ANTICORROSIVO DEVIDO AO DISTANCIAMENTO ENTRE O EMPREENDIMENTO E O MAR SER IGUAL OU INFERIOR À 5KM.
➢ **PRAZO DE OBRA**	PRIORIZAR A EXECUÇÃO NO PERÍODO DE PRÉ-FORMA DOS ENTERRADOS, DEVIDO À PROJEÇÃO DOS TALUDES PROVISÓRIOS ORIUNDOS DE SUAS ESCAVAÇÕES, QUE APRESENTAM INTERFERÊNCIA COM A FUNDAÇÃO DO BLOCO 01.

Análise da Mancha e Implantação

Prospecção

Operações

Inteligência de Mercado

Financeiro

Anexos

Demanda e Distribuição da Mancha

Potencial de Demanda			Lançados		Lanç + Landbank	
Mancha	CÓD.	Shr.	ANO	MÊS	ANO	MÊS
Salvador	SSA	54%	4.701	392	5.641	470

Faixas MCMV	Empreendimento	Renda	Lançamento	nov/26	dez/26	jan/27	fev/27	mar/27	abr/27	mai/27	jun/27	jul/27	ago/27	set/27	out/27	nov/27	dez/27	jan/28	fev/28	mar/28	abr/28	mai/28	jun/28	jul/28	ago/28
Faixa 3	Vila Laura Prime	5.452	abr-25	22	22	22	22	22	19																
Faixa 2	Mirante Verona F1	3.577	out-25	30	30	30	30	30	25																
Faixa 2	Vivenda Real Cond II	3.378	nov-25	24	24	24	24	24	24	24	4														
Faixa 1	V Salvador - Forte Sao Marcelo	2.282	jan-26	37	37	37	32																		
Faixa 3	Jaguaribe F1	4.739	mar-26	32	32	32	32	32	32	32	32	32	32	27											
Faixa 2	Privilege Salvador Norte	3.023	mai-26	33	33	33	33	33	33	33	33	33	33	33	33	33	2								
Faixa 2	Encanto Piatã F3	4.691	mai-26	21	21	21	21	21	21	21	21	21	21	21	21	21	1								
Faixa 1	V Salvador - Parque Da Cidade	2.282	jul-26	30	30	30	30	30	30	30	30	30	27												
Faixa 2	Portal Salvador I F1	2.933	jul-26	38	38	38	38	38	38	38	38	38	38	37											
Faixa 2	Torres De Piraja F1	4.146	ago-26	32	32	32	32	32	32	32	32	32	32	32	32	32	32	32	28						
Faixa 1	Vista Serena F1	2.030	set-26	42	42	42	42	42	42	42	42	42	42	42	42	42	42	42	42	35					
Faixa 2	Paralela Sun Prime - F1	4.286	out-26	28	28	28	28	28	28	28	28	28	28	28	28	28	28	28	28	28	28	4			
Faixa 3	**Santorini Prime F1**	**8.012**	**nov-26**		**35**	**35**	**35**	**35**	**35**	**35**	**35**	**35**	**35**	**35**	**35**	**35**	**35**	**35**	**35**	**35**	**35**	**35**	**10**		
Faixa 3	**Santorini Prime - F2**	**8.012**	**mai-28**																				**16**	**16**	**16**
Faixa 2	Mirante Verona F2	3.387	dez-26			16	16	16	16	16	16	16	16	16	16	16	16	16	16	16	16	16	13		
Faixa 2	Mirante Veneza F2	3.490	mar-27						16	16	16	16	16	16	16	16	16	16	16	16	16	16	16	16	16
Faixa 2	Solar De Itapagipe	3.712	jul-27										44	44	44	44	44	44	44	44	44	44	44	44	44
Faixa 2	Jaguaribe F2	4.625	ago-27											32	32	32	32	32	32	32	32	32	32	32	32
Faixa 2	Mirante Veneza F1	3.444	out-27													32	32	32	32	32	32	32	32	32	32
Faixa 3	Patamares Prime	5.000	dez-27															24	24	24	24	24	24	24	24
Total de Vendas Lançados				**22**	**22**	**22**	**22**	**22**	**19**	**0**	**0**	**0**	**0**	**0**	**0**	**0**	**0**	**0**	**0**	**0**	**0**	**0**	**0**	**0**	**0**
Total de Vendas Lançados + Landbank				**369**	**404**	**420**	**415**	**383**	**391**	**347**	**327**	**323**	**364**	**363**	**299**	**331**	**280**	**301**	**297**	**262**	**227**	**203**	**187**	**164**	**164**
Total Mancha | Faixa 1				*30%*	*27%*	*26%*	*25%*	*19%*	*18%*	*21%*	*22%*	*22%*	*19%*	*12%*	*14%*	*13%*	*15%*	*14%*	*14%*	*13%*	*0%*	*0%*	*0%*	*0%*	*0%*
Total Mancha | Faixa 2				*56%*	*51%*	*53%*	*53%*	*58%*	*60%*	*60%*	*57%*	*57%*	*63%*	*71%*	*74%*	*77%*	*73%*	*66%*	*66%*	*64%*	*74%*	*71%*	*73%*	*76%*	*76%*
Total Mancha | Faixa 3				*15%*	*22%*	*21%*	*21%*	*23%*	*22%*	*19%*	*20%*	*21%*	*18%*	*17%*	*12%*	*11%*	*13%*	*20%*	*20%*	*23%*	*26%*	*29%*	*27%*	*24%*	*24%*

Parecer de I.M sobre a mancha:

O projeto analisado em comitê está em linha com o potencial teórico de demanda calculado para a mancha. (Total Lanç + Landbank)

Canibalização:

Sem Risco de Canibalização

Santorini Prime | Mapa Concorrência

		Santorini Prime
Região 1 Km	População	28.106
	Dens. Demográfica	9.004
	Renda (R$)	13.517
	Classe Social	B1 (8.1k a 16k)
	PEA Dia	26.783
Qualitativo	Condomínios	1
	Torres	4
	Gabarito	T+17
	Plantas (m²)	34,3m²
	Tipologia	2 Dorms
	Opções	Não
	Varanda	Sim
	Vagas	62%
	Lazer	Quadra / Salão de festas / Churrasqueira/ Piscina / Varanda

Farol Renda
Acima de 300
Entre 0 e 300
Abaixo de 0

Diagnóstico Concorrência

- Não temos produtos concorrentes ao Santorini Prime.

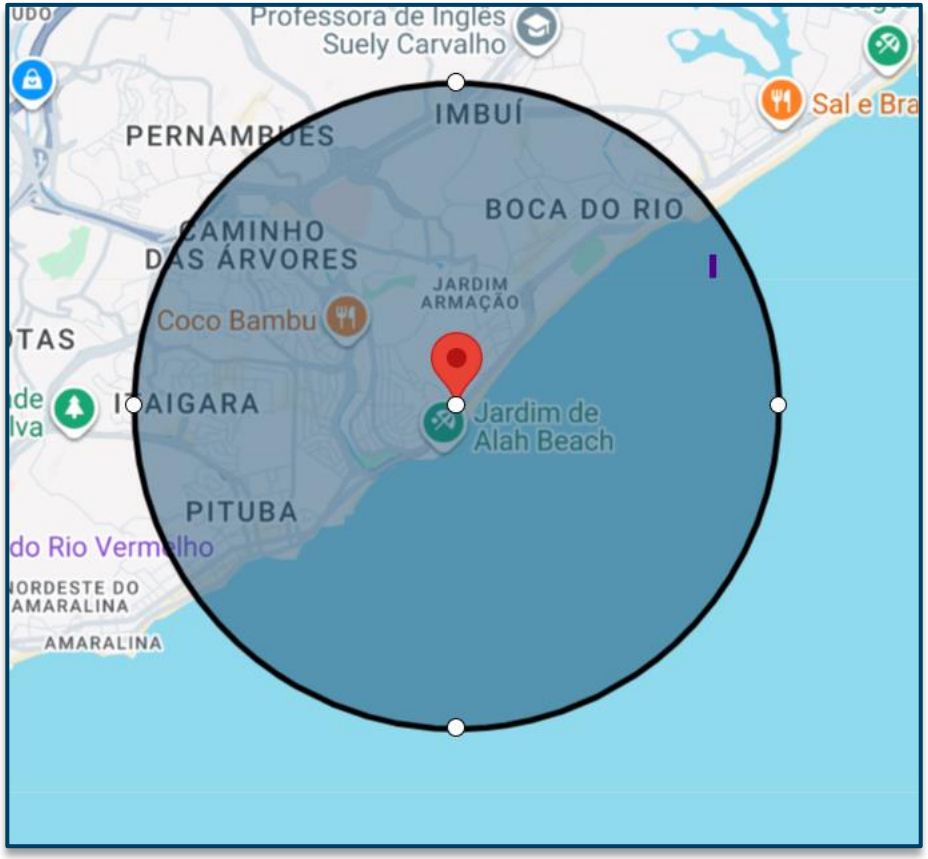

Simulação de Preço

Informações Viabilidade

Projeto:	Santorini Prime F1			
Tipo:	**Sem vaga**		**Sem vaga + Varanda**	
Método	**Ref - Jd. Armação Prime**		**Vision**	
Avaliação	325.000		325.000	
Renda Inicial (VF)	7.060		7.189	
Renda Final*	-		-	
% RET1	0%		0%	
Tipo:	**VF**	**R$**	**VF**	**R$**
Ato	0,98	6.939	0,84	6.013
FGTS	0,48	3.376	0,82	5.895
Financiamento	96,24%	250.216	98,63%	256.440
Subsídio	0,00%	0	0,00%	0
Prazo de Pró-soluto	25	25	25	25
Pró-Soluto	75,83%	48.627	79,82%	52.120
Preço Raso (RS)	309.158	309.158	320.468	320.468
TCD	29,59%	21.058	28,57%	20.704
VSO	13	13	13	13
Preço de Venda	**330.216**	**330.216**	**341.172**	**341.172**
Elasticidade	0,000%	0,000%	0,000%	0,000%
Preço de Venda Final	**330.216**	**330.216**	**341.172**	**341.172**
Preço Raso (R$)	**309.158**		**320.468**	
% de Raso	**93,62%**		**93,93%**	
BP25 - Não Inflacionado	-		-	
BP25 - Inflacionado	-		-	

Simulação de Preço

Informações Viabilidade

Projeto:	Santorini Prime F1			
Tipo:	**Com vaga**		**Com vaga + Varanda**	
Método	**Ref - Jd. Armação Prime**		**Vision**	
Avaliação	375.000		375.000	
Renda Inicial (VF)	13.709		8.509	
Renda Final*	-		-	
% RET1	0%		0%	
Tipo:	**VF**	**R$**	**VF**	**R$**
Ato	2,01	27.500	1,26	10.697
FGTS	0,38	5.158	0,12	1.000
Financiamento	94,08%	282.249	95,78%	281.480
Subsídio	0,00%	0	0,00%	0
Prazo de Pró-soluto	25	25	25	25
Pró-Soluto	81,37%	101.329	74,31%	57.436
Preço Raso (RS)	416.236	416.236	350.612	350.612
TCD	16,54%	22.862	21,43%	18.379
VSO	2	2	22	22
Preço de Venda	**439.098**	**439.098**	**368.991**	**368.991**
Elasticidade	0,000%	0,000%	0,000%	0,000%
Preço de Venda Final	**439.098**	**439.098**	**368.991**	**368.991**
Preço Raso (R$)	**416.236**		**350.612**	
% de Raso	**94,79%**		**95,02%**	
BP25 - Não Inflacionado	**-**		**-**	
BP25 - Inflacionado	**-**		**-**	

O projeto Jardim Armação Prime, captura um Δ 126k porém precisa fazer apenas 2 vendas/mês.

Análise de Preço

Informações Viabilidade

Projeto:	Santorini Prime F1	
Tipo:	**Faixa 3**	
Método	**Vision**	
Avaliação	356.172	
Renda Inicial (VF)	8.012	
Renda Final*	-	
Tipo:	**VF**	**R$**
Ato	1,10	8.933
FGTS	0,38	2.843
Financiamento	96,85%	272.051
Subsídio	0,00%	0
Prazo de Pró-soluto	25	25
Pró-Soluto	76,38%	55.434
Preço Raso (RS)	339.261	339.261
TCD	24,12%	19.255
VSO	35	35
Preço de Venda	**358.516**	**358.516**
Elasticidade	0,000%	0,000%
Preço de Venda Final	**358.516**	**358.516**
Preço Raso (R$)	**339.261**	
% de Raso	**94,63%**	
Raso Todas as Fases	**333.894**	
Nominal Todas as Fases	**353.573**	

1

Análise de Riscos

Farol IM

IM avalia o Preço Vision como **factível**.

1) I.M está de acordo com o preço Vision, tendo em vista que, o projeto está em uma região com ótimos indicadores sociodemográficos, como renda e PEA/Dia, temos conforto com a renda e preço estimado, temos referência na região com performance nesse target de renda no Jardim Armação Prime.
O mesmo também se encontra próximo de pontos de interesses como praia, mercado, escolas. Vale destacar o atrativo no mercado com a inclusão de Varanda em 100% do projeto.

Conforme consta no slide "Panorama de Concorrência", Não temos produtos concorrentes ao Santorini Prime.

	Preço Real					Preço Normalizado (25m)	
	Avaliação	Preço Raso	Renda Média	VSO	PSOL	Δ PSOL	Preço Raso
V. Salvador - Farol da Barra	192.564	179.309	2.400	38	16	7.677	186.986
Morada Das Estações	228.986	208.941	3.109	46	27	-2.046	206.895
Vale Dos Lirios	228.889	205.437	3.128	45	17	8.856	214.293
Vale das Tulipas	233.594	215.834	3.248	47	31	-5.691	210.143
Vivenda Real Cond I	236.094	220.188	3.900	48	26	-1.233	218.955
Encanto Piatã	263.650	232.975	4.724	53	24	1.230	234.205
Vila Laura Prime	260.223	247.152	5.297	22	29	-5.824	241.328
Jd. Armação Prime	305.810	285.695	7.500	32	21	8.472	294.167
Santorini Prime	356.172	339.261	8.012	35	25	-	339.261

Resumo de Preços

Vision

Nome Fase	Tipologia	Renda	Ato	FGTS	Cond.	Subsídio	PSOL	TCD	VSO	Nom. Pré	Avali.	Elast.	Nom. Pós	Raso Pós	PSOL (m)	RET1
Santorini Prime - F2	Sem vaga + Varanda	7.189	0,84	0,82	98,6%	0,0%	79,8%	28,6%	14	332.833	325.000		332.833	312.128	21	0%
Santorini Prime - F2	Com vaga + Varanda	13.937	1,13	0,37	99,4%	0,0%	72,4%	14,3%	2	416.097	375.000		416.097	396.028	21	0%

Análise da Mancha e Implantação

Prospecção

Operações

Inteligência de Mercado

Financeiro

Anexos

Resumo

Santorini Prime - BA - Salvador Capital

Datas e Prazos

	Compra	Lançamento	Início Obra	Término Obra	LÇTO até IO	IO até TO	Chaves	LÇTO até Chaves
Consolidado	out-24							
F1 s/ vaga + Var		nov-26	mai-27	jan-29	6 meses	20 meses	nov-29	36 meses
F1 c/ vaga + Var		nov-26	mai-27	jan-29	6 meses	20 meses	nov-29	36 meses
F2 s/ vaga + Var		mai-28	nov-28	mar-30	6 meses	16 meses	mai-31	36 meses
F2 c/ vaga + Var		mai-28	nov-28	mar-30	6 meses	16 meses	mai-31	36 meses

Terreno e Incorridos

TOTAL (R$ + Perm.):	25,29 MM	**Incorrido Terreno:**	0,00 MM	**Área do Terreno (100%):**	13.703 m²	**Área Líquida do Terreno:**	13.703 m²
Cash:	25,29 MM	**Nº de Parcelas Cash :**	27	**Custo de terreno m²:**	1.845,6	**Custo de terreno m² Área Líquida:**	1.845,6
Permuta Financeira:	0,00 MM (0,00%)			**VaR 25 (R$ mil):**	0	**Fração Terreno/Terreno + Custo Obra (%VGV):**	7,7% / 40,0%
Permuta Física:	0,00 MM (0,00%)			**VaR 26 (R$ mil):**	1.905	**CA Máx/Proj.**	3,0 / 2,1
Ato / %VGV:	4,59 MM / 1,4%			**Incorrido de Construção:**	0,00 MM	**Incorridos de Incorporação:**	0,00 MM

Vendas

Fases	Nº Pavimentos	Preço Raso Unit.	Qtde	Preço Unit.	Aval. CEF	Cond. Parcela	% Pró-soluto	% TCD
F1 s/ vaga + Var	T+17	320.468	241	341.172	325.000	98,6%	79,8%	28,6%
F1 c/ vaga + Var	T+17	350.612	399	368.991	375.000	95,8%	74,3%	21,4%
F2 s/ vaga + Var	T+17	312.128	252	332.833	325.000	98,6%	79,8%	28,6%
F2 c/ vaga + Var	T+17	396.028	33	416.097	375.000	99,4%	72,4%	14,3%

Unidades Totais:	925	**Preço Médio:**	353.573	**Renda Média:**	7.999	**ITBI+Emol. Unit. Médio:**	10.999
Unidades Tenda:	925	**Avaliação Média:**	348.351	**Ato:**	8.225 (1,03 Salários)	**Custo do Ciclo Unit.:**	20.907
VSO:	25,5 Unidades	**VGV Total:**	327.055.054	**FGTS:**	4.007 (0,5 Salários)	**Preço Raso Médio:**	333.894
RET Médio:	4,0%	**VGV Tenda:**	327.055.054	**% em RET 1%:**	0%	**Adc. Tx. de Aceleração Médio:**	750

Construção

Custo Total Unit.:	114.261	**Eventuais:**	4,00%	**Área priv (m²):**	34,30	**Gape / Mês Unit.:**	11,08

Resultado

LI (R$):	**48.307.980**	**LI:**	**24,17%**	**Exposição de Caixa (R$):**	**45.315.983**	**Margem Bruta Econômica:**	**46,38%**
TIR:	**86,37%**	**LI Aprovação:**	**20,00%**	**Ger. Caixa 12 meses (R$):**	**(19.059.332)**	**Margem Bruta REF:**	**50,46%**
Exposição de Caixa:	**13,31%**	**Δ LI:**	**4,17%**	**Ger. Caixa 24 meses (R$):**	**(45.315.983)**	**Margem Rasa Econômica:**	**42,79%**
Payback Contingente (21 m):	**20 m/ (-1 m)**	**LI Resiliência:**	**13,87%**	**Ger. Caixa Marginal (R$):**	**106.940.159**	**Margem Rasa REF:**	**47,54%**
Payback Consolidado:	**21 meses**					**Margem de Contribuição Econômica:**	**33,94%**

DRE

R$ Mil - Valores Nominais - Compra	Santorini Prime		Primeira Fase		Demais Fases	
	Nominal	%	Nominal	%	Nominal	%
Receita	340.561	100,0%	233.850	100,0%	106.711	100,0%
PIS/COFINS	(7.465)	2,2%	(5.126)	2,2%	(2.339)	2,2%
Custo Total	(178.613)	53,6%	(127.119)	55,6%	(51.495)	49,3%
Custo Terreno	(27.721)	8,3%	(19.180)	8,4%	(8.541)	8,2%
Custo Relacionados a Terreno	(12.966)	3,9%	(8.740)	3,8%	(4.226)	4,0%
Custos de Incorporação	(11.820)	3,5%	(7.627)	3,3%	(4.192)	4,0%
Custo de Construção	(126.106)	37,9%	(91.571)	40,0%	(34.536)	33,1%
Lucro Bruto Econômico	154.483	46,4%	101.605	44,4%	52.877	50,7%
Custo para Rateio	-	0,0%	-	0,0%	-	0,0%
Lucro Bruto Contábil	154.483	46,4%	101.605	44,4%	52.877	50,7%
Despesas de Selling	(33.602)	10,1%	(22.782)	10,0%	(10.820)	10,4%
Contingência	(7.833)	2,4%	(5.379)	2,4%	(2.454)	2,4%
Margem de Contribuição	113.048	33,9%	73.445	32,1%	39.603	37,9%
IR e CSLL	(6.107)	1,8%	(4.194)	1,8%	(1.914)	1,8%
Margem Líquida	106.940	32,1%	69.251	30,3%	37.689	36,1%
Lucro Bruto REF Unit.	195.508	50,5%	186.705	48,6%		
Lucro Raso REF Unit.	173.969	47,5%	166.131	45,7%		

R$ Mil - VPL - Compra	Santorini Prime		Primeira Fase		Demais Fases	
	VP	%	VP	%	VP	%
Receitas	199.849	100,0%	147.072	100,0%	52.777	100,0%
PIS/COFINS	(4.315)	2,2%	(3.175)	2,2%	(1.140)	2,2%
Custos e Despesas Totais	(147.227)	73,7%	(108.782)	74,0%	(38.444)	72,8%
Custo Terreno	(20.179)	10,1%	(13.962)	9,5%	(6.217)	11,8%
Custo Relacionados a Terreno	(11.001)	5,5%	(7.415)	5,0%	(3.586)	6,8%
Custos de Incorporação	(8.432)	4,2%	(5.761)	3,9%	(2.670)	5,1%
Custo de Construção	(79.069)	39,6%	(60.746)	41,3%	(18.323)	34,7%
Despesas de Selling	(22.621)	11,3%	(16.555)	11,3%	(6.066)	11,5%
Contingência	(2.394)	1,2%	(1.745)	1,2%	(649)	1,2%
IR e CSLL	(3.530)	1,8%	(2.598)	1,8%	(932)	1,8%
Lucro Imobiliário	48.308	24,2%	35.114	23,9%	13.194	25,0%

Análise da Mancha e Implantação

Prospecção

Operações

Inteligência de Mercado

Financeiro

Anexos

Obrigado